

mobimétal



mobimétal



SPÉCIALISTE *de l'armoire de rangement*

Spécialiste de l'armoire de rangement hautement fonctionnelle, MOBIMÉTAL dispose d'un outil industriel de pointe, et d'un savoir-faire reconnu, basé à Levroux (Indre).

Notre gamme offre un très large choix de solutions de classement tout en jouant un rôle de structuration des espaces.

Une riche palette de finitions participe à l'intégration de tous nos produits pour faire de votre espace de travail un environnement harmonieux.

99 % des matériaux utilisés sont Français.

Fabrication _____
99%
Française

Fabrication _____
99%
Française



UN SERVICE, DES ENGAGEMENTS

Acteur reconnu dans le domaine de l'aménagement des espaces tertiaires, MOBIMÉTAL vous garantit des prestations de haut niveau.

Des professionnels prennent en charge vos projets afin de répondre parfaitement à vos attentes avec des produits «sur-mesure».

Nos références dans les domaines bancaires, sièges d'administration et entreprises, agences déployées sur le territoire national, nous permettent de vous faire bénéficier d'une expérience et d'une qualité reconnues.



UNE LOGISTIQUE EFFICACE ET DES OUTILS DE PRODUCTION MODERNES

L'équipe MOBIMÉTAL, toujours à votre écoute, fait preuve d'une organisation efficace et réactive avec une logistique de qualité. Disponibilité et souplesse font partie de son éthique pour s'adapter au plus près de vos besoins dans des délais courts.

La devise MOBIMÉTAL

« Un engagement donné, un engagement tenu ! »



UNE DÉMARCHE RESPONSABLE

MOBIMÉTAL a une démarche éco-responsable. Ses produits sont certifiés NF Environnement et NF OEC, pour conjuguer à la fois qualité et écologie. Cette démarche citoyenne se traduit aussi bien par un meilleur contrôle des process de fabrication en interne, que par un contrôle systématique et rigoureux de l'origine de ses matériaux.

Les composants sont séparables afin de prolonger la durée de vie de ses produits. MOBIMÉTAL s'engage à vous fournir les pièces détachées pendant une durée de cinq ans à compter de la date de fin de production, afin de remplacer les pièces usagées. L'ensemble des matériaux qui composent ses produits est recyclable afin d'optimiser, au mieux, leur fin de vie.



Portes coulissantes
FEUTRE / ACIER / BOIS

● p.8

Armoires
ACOUSTIQUES

● p.16

Portes battantes
BOIS / ACIER

● p.22

Armoires à rideaux

● p.30

Caisson mobile

● p.36

Accessoires
ACOUSTIQUES

● p.40

Nuancier
TEXTURES ET FINITIONS

● p.44

Références et Options

● p.58



PORTES COULISSANTES

feutre / acier / bois

Les portes coulissantes traduisent un bel élargissement de la gamme des armoires MOBIMÉTAL. Une attention toute particulière est portée à leur version en feutre, pour leur originalité et leur aspect chaleureux, participant à la correction acoustique de votre environnement.

Idéales pour l'optimisation de vos surfaces, ces armoires portes coulissantes vous aideront à réduire l'encombrement de votre espace.



Autre nouveauté pour personnaliser votre armoire : la rehausse bibliothèque, touche plus contemporaine, équipée de niches et bacs à clipser à votre convenance !

5 GARANTIE
ans



OEKO-TEX®
CERTIFIÉ PAR INSTEX
STANDARD 100



Portes Feutre

Portes Bois





HABILLER
son armoire

Corps monobloc et portes coulissantes en acier, en bois ou en feutre
Poignée cordonnée au corps du meuble
Fond plat et vérins de réglage
En option : tops et dos acoustiques, rehausse bibliothèque

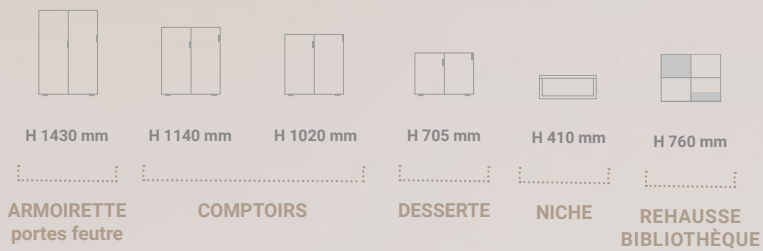

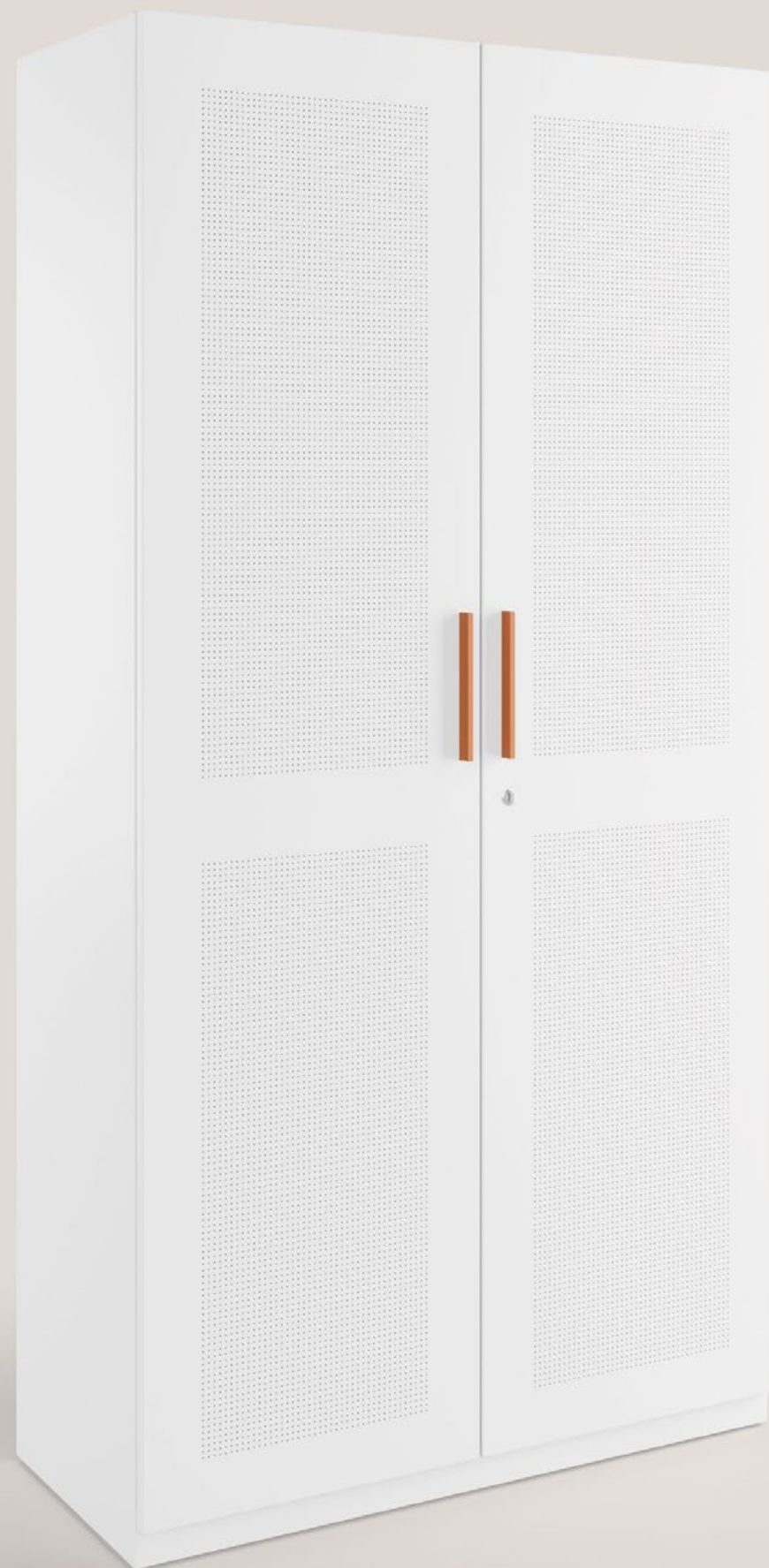

ARMOIRES *Acoustiques*

Le bruit génère des problèmes de concentration, d'inconfort voire de stress. Ses conséquences sur la performance au travail sont reconnues. Les armoires acoustiques Mobimétal améliorent le confort de vos équipes au quotidien.

Constituées d'un corps monobloc en acier thermolaqué et de portes acoustiques, nos armoires peuvent être équipées de tops de finition en bois et de dos acoustiques pour une correction phonique optimale.

Voir caractéristiques techniques page 41.



La rehausse bibliothèque, touche plus contemporaine, équipée de niches et bacs à clipser à votre convenance !





ABSORBER
les ondes sonores

Corps monobloc et portes battantes en acier thermolaqué
Portes perforées acoustiques avec amortisseurs
Fond plat et vérins de réglage
En option : choix de poignées, tops et dos acoustiques, rehausse bibliothèque
Voir caractéristiques techniques page 41

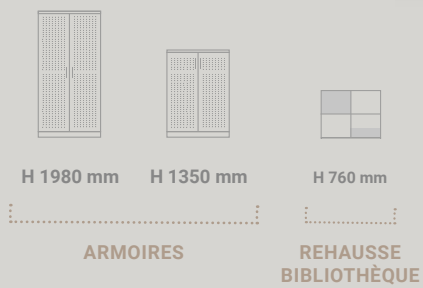



PORTES BATTANTES

bois / acier

Sobre et esthétique, cette collection vous propose un grand choix de finitions et de poignées. Nos portes battantes, en bois ou en acier, recouvrent intégralement les façades des armoires.

Sa structure monobloc en acier thermolaqué assure une très grande rigidité et longévité des armoires, tout en réduisant fortement le potentiel calorifique par rapport à une structure bois. Dos acoustique, top de finition stratifié et une gamme complète de poignées viennent enrichir votre armoire.



La rehausse bibliothèque, touche plus contemporaine, équipée de niches et bacs à clipser à votre convenance !



5 GARANTIE ans



OPTER POUR
plus de sobriété

- Corps monobloc en acier thermolaqué
- Portes battantes en acier thermolaqué ou en mélaminé
- Portes avec amortisseurs
- Fond plat et vérins de réglage
- En option : choix de poignées, tops et dos acoustiques, rehausse bibliothèque

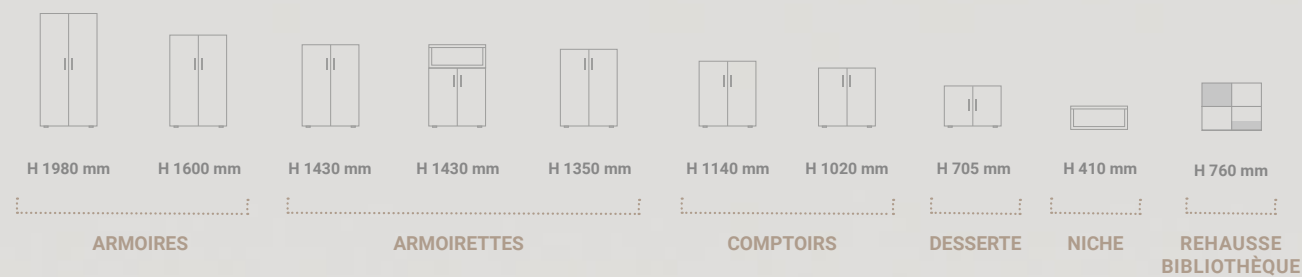

Poignées À chaque armoire ses poignées de porte

Poignées en option compatibles avec les armoires acoustiques et les armoires portes battantes.
Voir nuancier poignées page 56





ARMOIRES *à rideaux*

Conçue pour l'optimisation de vos mètres carrés, cette collection réduit considérablement l'encombrement de vos espaces. Les rideaux trilames avec charnières souples permettent un coulisement aisé et silencieux.

La conception de nos armoires avec des composants séparables permet de changer facilement un élément usagé ou endommagé (rideaux ou rail de glissement).



La rehausse bibliothèque, touche plus contemporaine, équipée de niches et bacs à clipser à votre convenance !





OPTIMISER
votre espace

Corps monobloc en acier thermolaqué
Portes rideaux en PVC ou en Polypropylène (sur demande)
En option : choix de poignées, tops et dos acoustiques, rehausse bibliothèque
Voir nuancier page 55

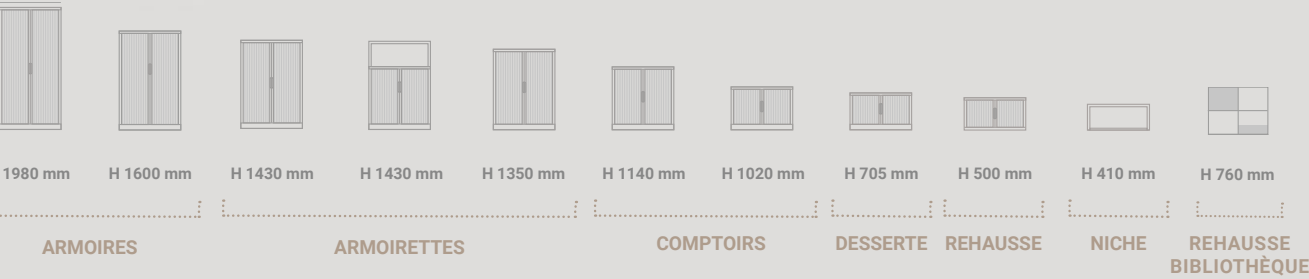

NEW Nouveaux Décors Premium

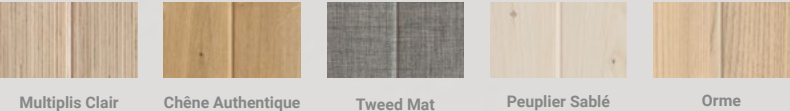



CAISSON *mobile*

Le caisson mobile se démarque par la pureté de ses lignes, pour une intégration parfaite dans votre environnement. Les fonctionnalités accrues de cet équipement esthétique en feront votre allié au quotidien :

- Disponible en deux ou trois tiroirs
- Peut recevoir des dossiers suspendus ou servir au rangement des effets personnels (modèle deux tiroirs)
- Préhension aisée des tiroirs par les parties supérieures ou latérales
- Système anti-basculement avec une ouverture maîtrisée des tiroirs
- Fermeture à clé (option avec passe, et barillet interchangeables)

Assise tissu optionnelle disponible dans tous les coloris du nuancier, pour en faire un élément visuel remarquable

Plumier fourni

5 GARANTIE
ans



Le tiroir du bas étudié pour recevoir des effets personnels ou des dossiers suspendus



Le tiroir pour dossiers suspendus avec système anti-basculement



Plumier intégré



Accessoires Acoustiques

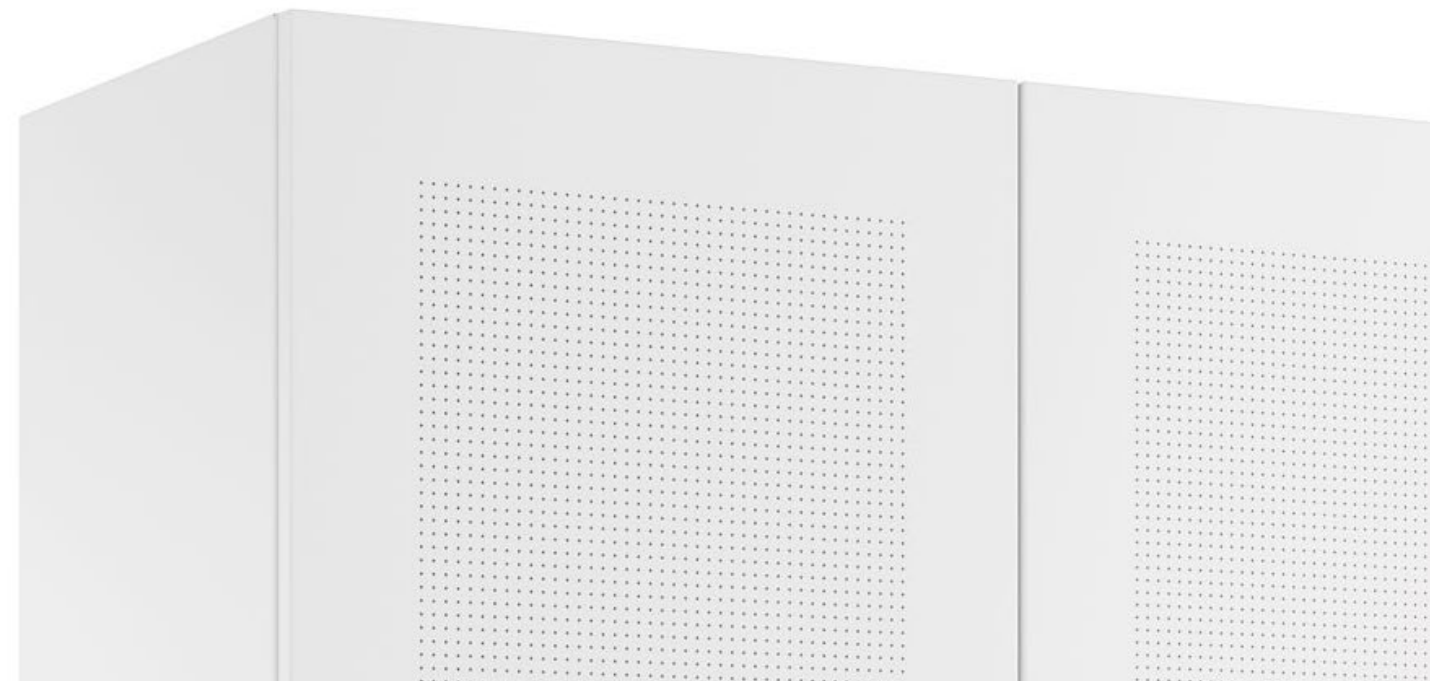

Portes acoustiques EN ACIER PERFORÉ

Pour nos solutions acoustiques, nous utilisons de la mousse de mélamine, un matériau absorbant à haute performance qui facilite la capture des ondes sonores.

Celle-ci est placée entre deux plaques d'acier. L'acier est perforé sur la partie extérieure et intérieure afin d'augmenter les performances acoustiques de l'armoire.

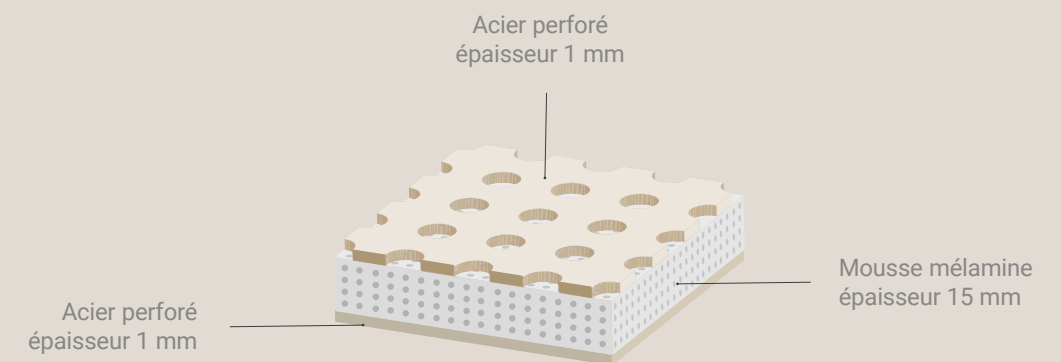

Dos acoustique

EN FEUTRE (en option)

Dos acoustique

EN TISSU (en option)



Panneau Feutre

Ce matériau à structure fibreuse permet d'absorber et piéger le son de manière très efficace.

Fortement compressés, les panneaux sont fins et très légers offrant *des performances largement supérieures aux absorbants classiques à épaisseur égale.*
Disponible sur toutes les armoires



Feutre
épaisseur 12 mm

Absorption

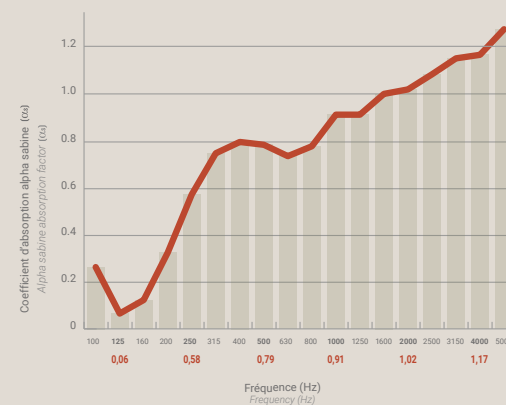

Montage G300 / Courbe issue du rapport CTTM n° A200173 du 26/05/2020.
(Normes NF EN ISO 354 and NF EN ISO 11654)

Panneau de particules
épaisseur 10 mm

Mousse mélamine
épaisseur 5 mm

Tissu



Panneau tapissé

Composé d'un panneau de particules recouvert de mousse de mélamine, ce dos revêtu de tissu offre *une meilleure maîtrise de votre acoustique.*
Disponible sur toutes les armoires

Absorption

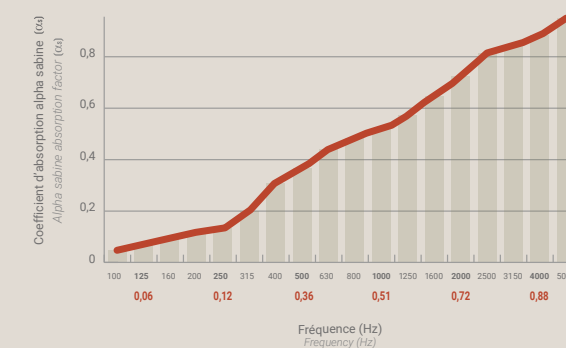

Tests réalisés par le FCBA : N° 03 / PC / PHY / 2136-1 du 2 octobre 2003,
N° 04 / PC / PHY / 3009-2 du 10 / 03 / 2004

Nuancier

Textures et Finitions

Tissus *Dos Acoustique et assises tapissées*



Goji

ML03



Santorin

ML22



Curry

ML17



Pin

ML09



Canopé

ML29



Citrus

ML07



Sésame

ML08

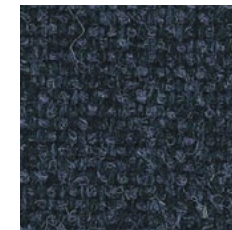

Berlin

ML36



Faucon

ML16



Figue

ML39

Main Line Flax



laine



lin

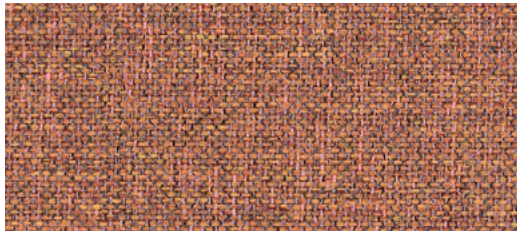

Kilim

RC03

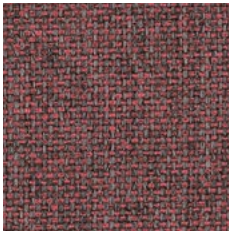

Amarante

RC02

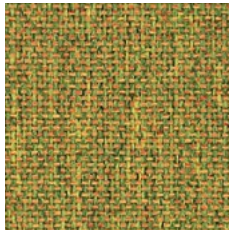

Madras

RC07



Jute

RC04



Liberty

RC05

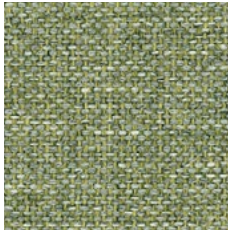

Loden

RC08



Alpaga

RC01



Denim

RC06

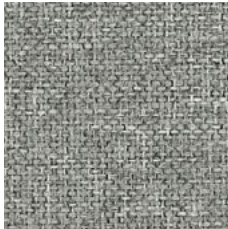

Métis

RC09

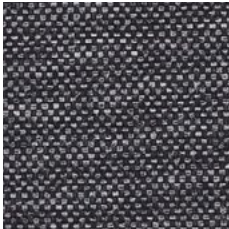

Chambray

RC10

Roccia *

* Sauf assises tapissées de caissons mobiles

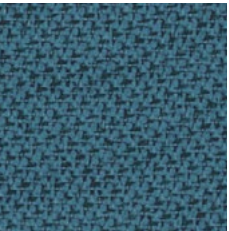

Cobalt

TN03

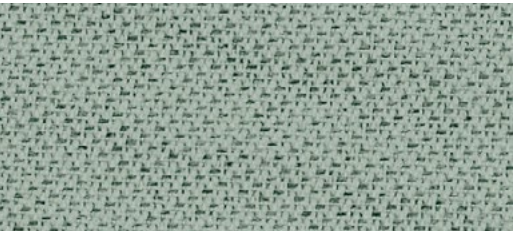

Sauge

TN06



Brume

TN04



Poudre

TN02



Sapin

TN07

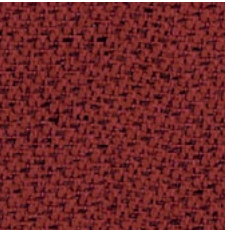

Rubis

TN01



Quinoa

TN08



Encre

TN05

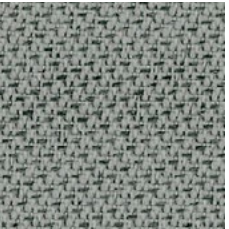

Nuage

TN10



Ananas

TN09

Tonal



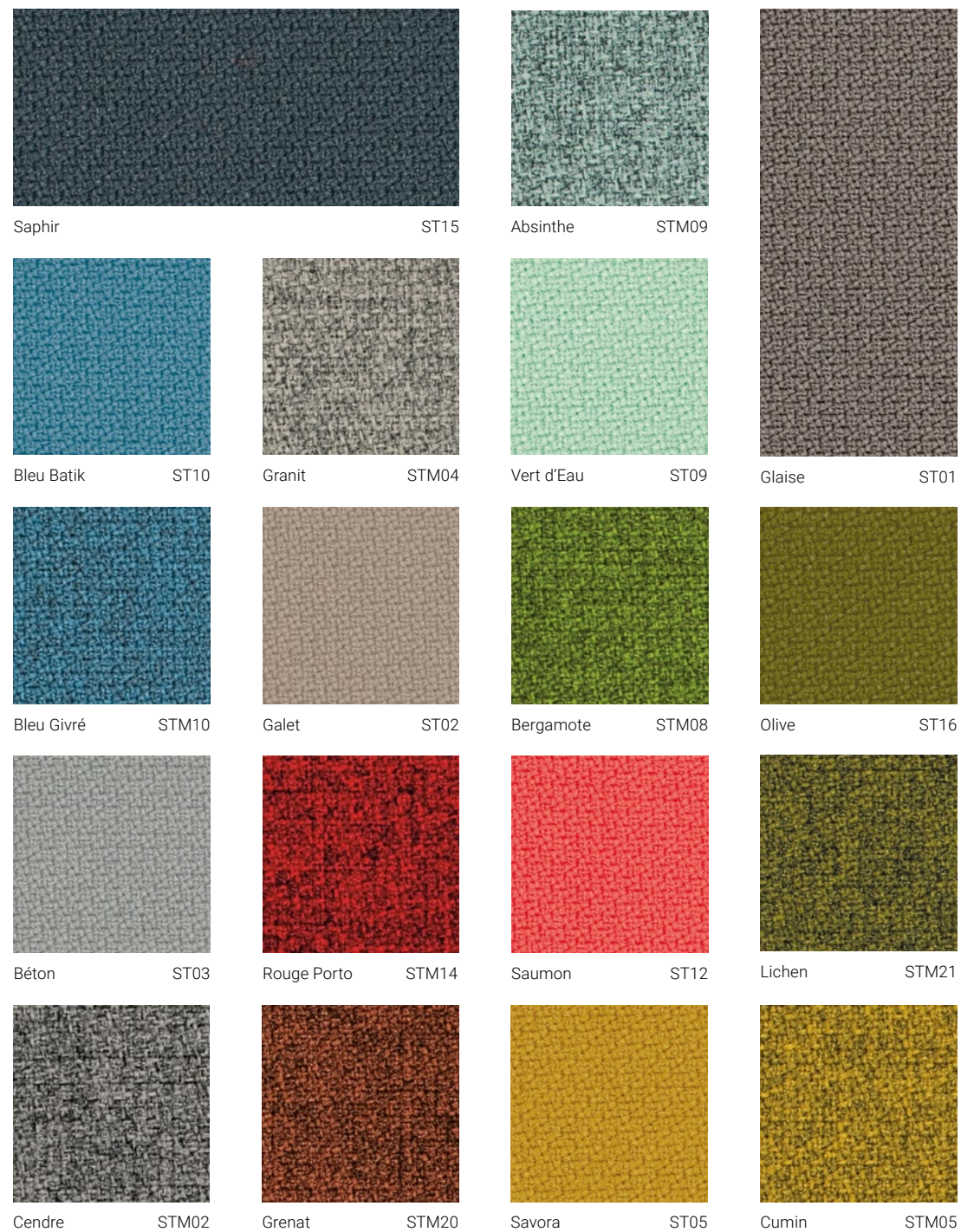

Step / Step Melange

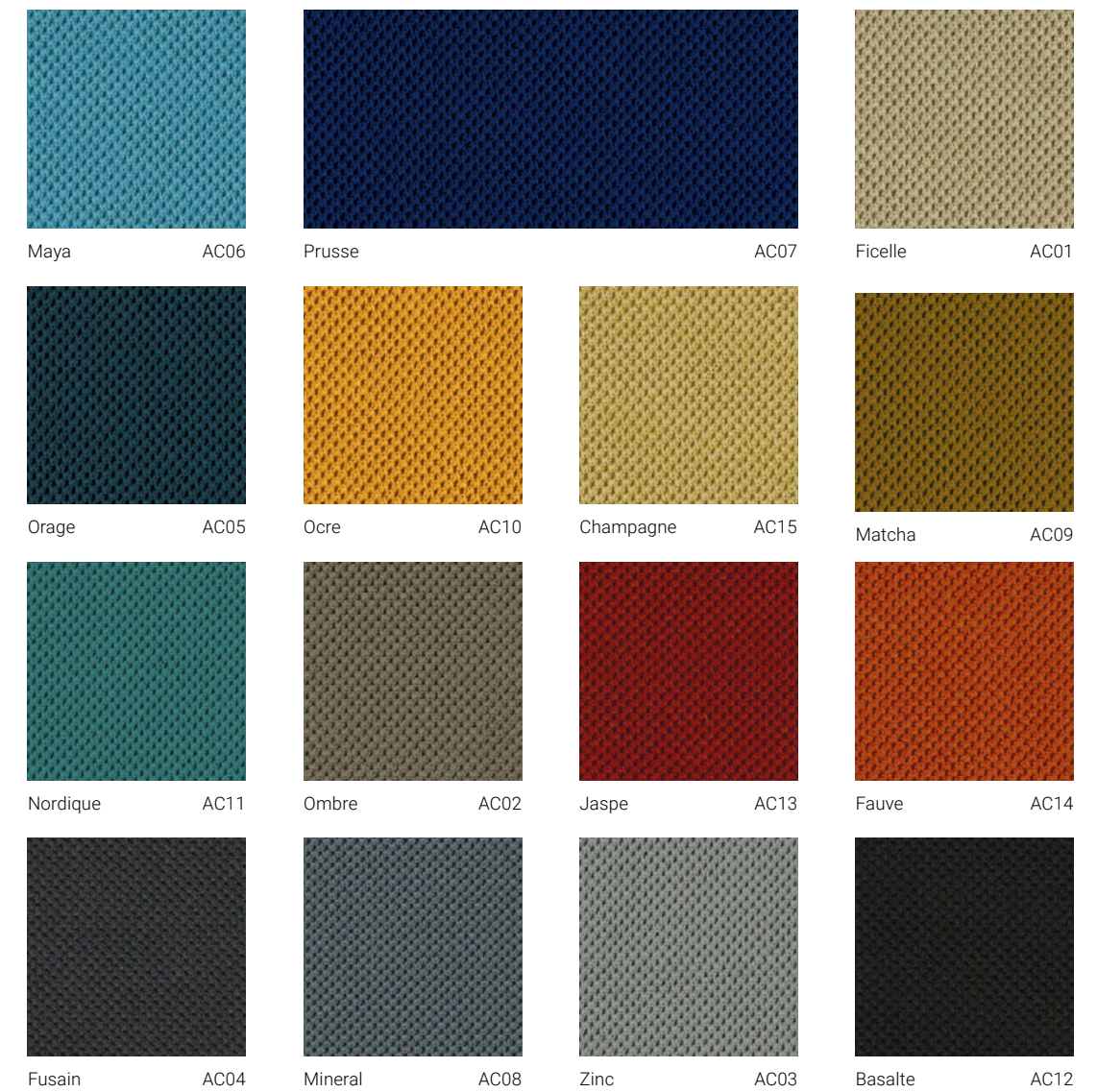

Atlantic







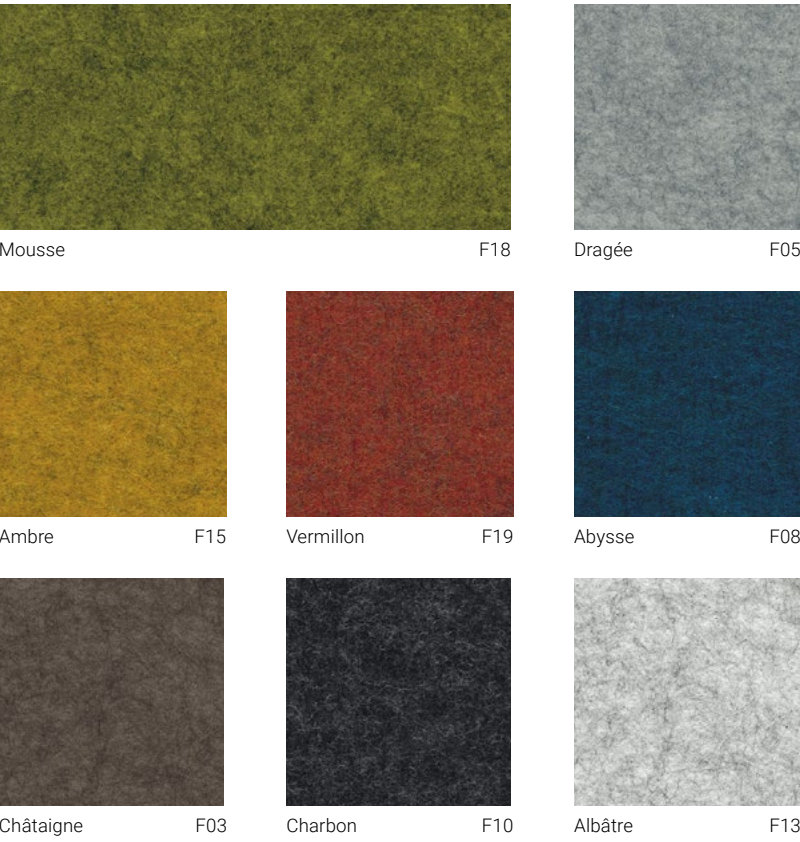



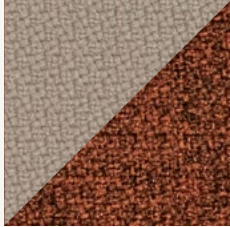
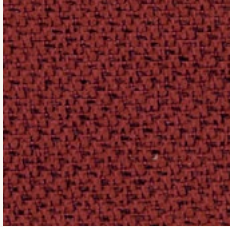
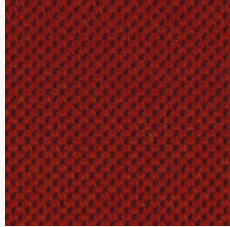
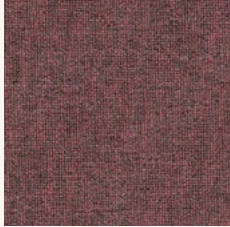

















Bondai

Feutre *Portes Armoires coulissantes / Dos Acoustique*



Feutre PET

							
	MAIN LINE FLAX	STEP & STEP MELANGE	TONAL	ATLANTIC	ROCCIA	BONDAÏ	FEUTRE
COMPOSITION	70 % LAINE VIERGE 30 % LIN 437 gr / ml ± 5 % (612 gr / ml ± 5 %)	100 % POLYESTER TREVIRA CS 470 gr / ml	99 % polyester recyclé post consommation 1 % polyester 315 g / ml	100 % polyester 530 g / ml	100 % POLYESTER TREVIRA CS 350 gr / ml	100 % polyester 350 g / ml ± 5 %	PET dont 50 % PET recyclé, soit 45 bouteilles plastiques (500 ml , 25 g) / m² - 2400 g/ m²
 RÉSISTANCE À L'ABRASION	50 000 Martindale tours (EN ISO 12947-2)	100 000 Martindale tours (EN ISO 12947-2)	100 000 Martindale tours (EN ISO 12947-2)	110 000 Martindale tours (EN ISO 12947-2)	70 000 Martindale tours (EN ISO 12947-2)	150 000 Martindale tours (EN ISO 12947-2)	 ABSORPTION ACOUSTIQUE Aw 0.85 (montage G300) EN ISO 11654 et ISO 354
 SOLIDITÉ AU FROTTEMENT	Mouillé : 3 / Sec : 4 (EN ISO 105-X12)	Mouillé : 4-5 / Sec : 4-5 (EN ISO 105-X12)	Mouillé : 4-5 / Sec : 4-5 (EN ISO 105-X12)	Mouillé : 4-5 / Sec : 4-5 (EN ISO 105-X12)	Mouillé : 4-5 / Sec : 4-5 (EN ISO 105-X12)	Mouillé : 4-5 / Sec : 4-5 (EN ISO 105-X12)	 INFLAMMABILITÉ B - s1, d0 - EN 13501-1:2007+A1 : 2009
 INFLAMMABILITÉ	BS 7176 Risque Faible	NFP92-503 - M1 EN 1021-1/2 DIN 4102-B1 BS 7176 Risque Moyen	EN 1021-1/2 BS 476-7 classe 1	EN 1021-1/2	EN 1021-1/2 BS 7176 Risque Moyen	EN 1021-1/2 BS 7176 Risque Moyen	 QUALITÉ DE L'AIR Émission COV < 0.01 mg / m² / h Émission formaldéhyde < 0.002 mg / m² / h ASTM D5116
 SOLIDITÉ À LA LUMIÈRE	5 (EN ISO 105-B02)	5-7 (EN ISO 105-B02)	6-8 (EN ISO 105-B02)	5-7 (EN ISO 105-B02)	6 - échelle des bleus (EN ISO 105-B02)	6 - échelle des bleus (EN ISO 105-B02)	 RÉSISTANCE THERMIQUE 0.254 m². K/W 6 - EN 12667 : 2001
CERTIFICATIONS	 	   	 	  	  	 	 

Portes Coulissantes/ Battantes (mélaminé) et Tops (stratifié) Antibactériens

DÉCORS

NEW



Multiplis Clair
BMPC

NEW



Peuplier Sablé
BPS

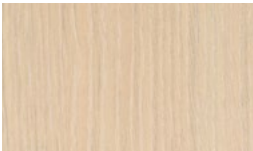

Chêne de Fil Naturel
B32



Orme
B37



Chêne Authentique
B42



Tweed Mat
BTWM

UNIS



Argile
B15

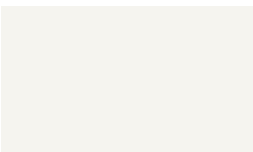

Blanc
B16

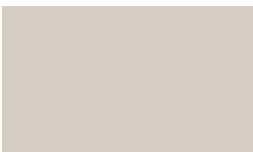

Sable
B14



Cèdre Bleu
B47

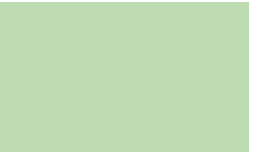

Céladon
B46



Moutarde
B45



Caramel
B44

Tous nos décors sont Antibactériens Sanitized®.

Corps, portes et accessoires d'aménagement

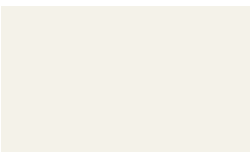

Blanc 9016
C17



Sable
C14



Gris 7035
C2



Noir
C3



Anthracite 7016
C1



Argile
C15



Argent
C12

Rideaux En PVC M 1 (Rideaux Polypro : nous consulter)

DÉCORS



Érable Naturel
M28



Chêne de Fil Naturel
M32



Pommier Royal
M31

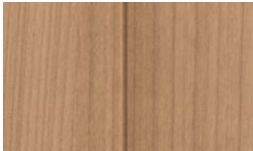

Merisier Naturel
M36

NEW

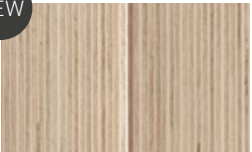

Multiplis Clair
MMPC

NEW



Chêne Authentique
M42

NEW



Tweed Mat
MTWM

NEW



Peuplier Sablé
MPS

NEW



Orme
M37

Nouveaux Décors Premium

Ces nouveaux décors tendances bénéficient des dernières technologies et assurent un rendu hyper réaliste.

UNIS



Blanc
M35



Sable
M14

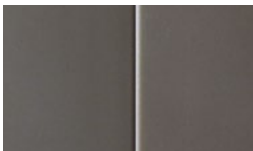

Argile
M15



Gris
M2

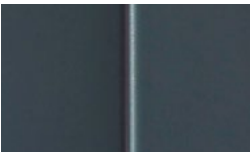

Anthracite
M1



Noir
M3



Métal
M12



Cèdre Bleu
M47



Moutarde
M45



Caramel
M44

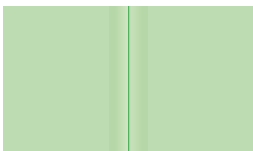

Céladon
M46

Poignées *Armoire portes battantes et acoustiques*



Line
en option
Réf. **LINE***
aluminium
Longueur : 200 mm
Profondeur : 20 mm
Entraxe : 160 mm

C17	C14	C15	C54
C55	C56	C53	C3
C57	C48		



Minimal
en option
Réf. **MINIMAL***
zamak
Longueur : 170 mm
Profondeur : 28 mm
Entraxe : 160 mm

C17	C3
C81	



Hifi
en option
Réf. **HIFI***
aluminium
Ø 38 mm
Profondeur : 30 mm

C82	C80
-----	-----



Loop
en option
Réf. **LOOP***
cuir
Longueur : 70 mm
Profondeur : 22 mm

CC	CF
----	----



Slim
en option
Réf. **SLIM**
aluminium
Longueur : 180 mm
Profondeur : 20 mm
Entraxe : 160 mm

Argent



Cosmos
en option
Réf. **COSMOS***
ABS
Longueur : 200 mm
Profondeur : 30 mm
Entraxe : 160 mm

B	M
Blanc	Argent



Wood
en option
Réf. **WOOD**
chêne
Longueur : 220 mm
Profondeur : 32 mm
Entraxe : 160 mm

--



Tailor
en option
Réf. **TAILOR***
aluminium
Longueur : 182 mm
Profondeur : 33 mm
Entraxe : 160 mm

C82	C80
-----	-----



Soft
Poignée standard
Réf. **SOFT**
aluminium
Longueur : 180 mm
Profondeur : 35 mm
Entraxe : 160 mm

Argent



Vision
en option
Réf. **VISION**
aluminium
Ø 28 mm
Profondeur : 27 mm

Inox Brossé

* Ajouter à la suite de la référence des poignées celle de la couleur. ex : **LINEC3**

Références et Options

REHAUSSE *Bibliothèque*

Rehausse bibliothèque structurée sur la base d'un tube de section carrée : 16 x 16 x ép. 1.5 mm.

1 hauteur de module : **760 mm**
La hauteur de la case est obtenue pour assurer le classement d'un dossier de dimensions 24 x 32 mm
À positionner sur un meuble, équipé d'un top stratifié.



Profondeur 430 mm (utile 398 mm) sur l'ensemble des réhausse bibliothèques	REHAUSSE BIBLIOTHÈQUE
--	------------------------------

L 800 mm 4 tablettes acier L 375,5 mm	BTM800
Bac <i>OPTIONNEL</i>	BACM800
Niche de rangement <i>OPTIONNELLE</i>	NIRM800

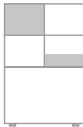

L 1000 mm 4 tablettes acier L 475,5 mm	BTM1000
Bac <i>OPTIONNEL</i>	BACM1000
Niche de rangement <i>OPTIONNELLE</i>	NIRM1000

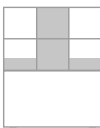

L 1200 mm 6 tablettes acier L 378 mm	BTM1200
Bac <i>OPTIONNEL</i>	BACM1200
Niche de rangement <i>OPTIONNELLE</i>	NIRM1200

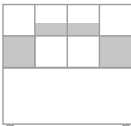

L 1600 mm 8 tablettes acier L 379,5 mm	BTM1600
Bac <i>OPTIONNEL</i>	BACM1600
Niche de rangement <i>OPTIONNELLE</i>	NIRM1600

Nuancier **Finitions**

Acier - Corps voir nuancier p.54



Portes feutre

Profondeur 430 mm sur l'ensemble des armoires	Portes feutre	Portes feutre	Portes feutre	Portes feutre
	L 1600 mm (utile 1532 mm)	L 1200 mm (utile 1132 mm)	L 1000 mm (utile 932 mm)	L 800 mm (utile 732 mm)

ARMOIRETTES



H 1430 mm, 3 tablettes	-	APFC14312	APFC14310	APFC14308
------------------------	---	-----------	-----------	-----------

COMPTOIRS



H 1140, 2 tablettes	-	CPFC11412	CPFC11410	CPFC11408
---------------------	---	-----------	-----------	-----------



H 1020, 2 tablettes	CPFC10216	CPFC10212	CPFC10210	CPFC10208
---------------------	-----------	-----------	-----------	-----------

DESSERTES



H 705 mm, 1 tablette	DPFC70516	DPFC70512	DPFC70510	DPFC70508
----------------------	-----------	-----------	-----------	-----------

Portes acier et portes bois

Profondeur 430 mm sur l'ensemble des armoires	Portes bois	Portes acier	Portes bois	Portes acier	Portes bois
	L 1600 mm (utile 1532 mm)	L 1200 mm (utile 1132 mm)	L 1000 mm (utile 932 mm)	L 1000 mm (utile 932 mm)	L 1000 mm (utile 932 mm)

COMPTOIRS



H 1140, 2 tablettes	-	CPAC11412	CPBC11412	CPAC11410	CPBC11410
---------------------	---	-----------	-----------	-----------	-----------



H 1020, 2 tablettes	-	CPAC10212	CPBC10212	CPAC10210	CPBC10210
---------------------	---	-----------	-----------	-----------	-----------

DESSERTES



H 705 mm, 1 tablette	DPBC70516	DPAC70512	DPBC70512	DPAC70510	DPBC70510
----------------------	-----------	-----------	-----------	-----------	-----------

Nuancier Finitions

Feutre - Portes *voir nuancier p.51 – Délais 3 semaines*



Acier - Corps *voir nuancier p.54*

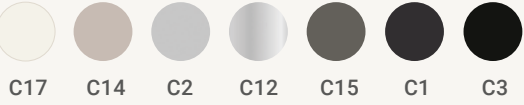

Mélaminé et Stratifié - Portes et Tops *voir nuancier p.54 – Délais 3 à 4 semaines*

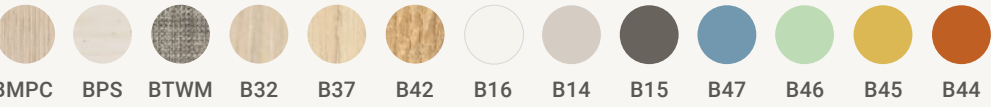

CAISSON *mobile*

2 tiroirs : L 42,2 x P 54,2 x H 53,5 cm
Hauteur utile du support pour D.S. 255 mm.

Profondeur 542 mm Tiroirs Plats : P 49 x L 32,5 x H 12 cm Tiroirs Dossiers Suspendus: (DS) : P 49 x L 32,5 x H 28 cm	RÉFÉRENCES	
	2 TIROIRS	3 TIROIRS
Caisson mobile	CM2TMOBI	CM3TMOBI
Clé Passe <i>OPTIONNEL</i>	CM PASSE MOBI	
Clé Barillet <i>OPTIONNEL</i>	CM PASSE BARI MOBI	
Serrure <i>OPTIONNEL</i>	CM SERRURE MOBI	
Coussin d'assise <i>OPTIONNEL</i> <i>ép 30mm, recouvert de tissu</i>	CM AST30*	

* Ajouter à la suite de la référence des coussins d'assise celle du tissu. ex : **CM AST30 TN06**
voir nuancier p. 45 à 50

Acier - Caisson *voir nuancier p.54*



ARMOIRES *Portes battantes*

Profondeur 452 mm sur l'ensemble des armoires	Portes bois	Portes acier	Portes bois	Portes acier
	L 1000 mm (utile 932 mm)		L 800 mm (utile 732 mm)	



ARMOIRES

H 1980 mm, 4 tablettes 5 niveaux de boîtes ou DS 4 niveaux de Classeurs	HPB105	HPA105	HPB085	HPA085
---	--------	--------	--------	--------

Un niveau supplémentaire en option (*voir aménagement p.66*)



H 1600 mm, 3 tablettes 4 niveaux de boîtes ou DS 3 niveaux de Classeurs	MHPB104	MHPA104	MHPB084	MHPA084
---	---------	---------	---------	---------

Un niveau supplémentaire en option (*voir aménagement p.66*)

ARMOIRETTES



H 1430 mm, 3 tablettes 4 niveaux de boîtes ou DS 3 niveaux de Classeurs	BNPB104	BNPA104	BNPB084	BNPA084
---	---------	---------	---------	---------



H 1350 mm, 3 tablettes 4 niveaux de boîtes ou DS 3 niveaux de Classeurs	MBPB13510	MBPA13510	MBPB13508	MBPA13508
---	-----------	-----------	-----------	-----------



H 1430 mm, avec niche intégrée 2 tablettes* 3 niveaux de boîtes ou DS 2 niveaux de Classeurs	BNIPB104	BNIPA104	BNIPB084	BNIPA084
---	----------	----------	----------	----------

COMPTOIRS



H 1140 mm, 2 tablettes 3 niveaux de boîtes ou DS 2 niveaux de Classeurs	BPB11410	BPA11410	BPB11408	BPA11408
---	----------	----------	----------	----------



H 1020 mm, 2 tablettes 3 niveaux de boîtes ou DS 2 niveaux de Classeurs	BPB103	BPA103	BPB083	BPA083
---	--------	--------	--------	--------

DESSERTES



H 705 mm, 1 tablette 2 niveaux de boîtes ou DS 1 niveau de Classeurs	BBPB70510	BBPA70510	BBPB70508	BBPA70508
--	-----------	-----------	-----------	-----------

NICHES *OPTIONNELLES*



H 410 mm, (H utile 331 mm) Niche ouverte 2 faces ou 1 face*	-	NA41L10	-	NA41L08
--	---	---------	---	---------

* Partie inférieure identique à celui du comptoir H 1020 mm, niche intégrée H utile 365 mm en partie supérieure.

** Les niches optionnelles 1 face sont en option.

ARMOIRES *Acoustiques*

Profondeur 452 mm sur l'ensemble des armoires	Portes acier perforé	
	L 1000 mm (utile 932 mm)	L 800 mm (utile 732 mm)

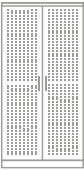

ARMOIRES

H 1980 mm, 4 tablettes 5 niveaux de boîtes ou DS 4 niveaux de Classeurs	HAC105	HAC085
---	--------	--------

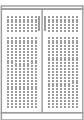

ARMOIRETTES

H 1350 mm, 3 tablettes 4 niveaux de boîtes ou DS 3 niveaux de Classeurs	MBAC13510	MBAC13508
---	-----------	-----------

Un niveau supplémentaire en option (*voir aménagement p.66*).

Nuancier **Finitions**

Feutre - Portes *voir nuancier p. 51 – Délais 3 semaines*



Acier - Corps et portes acier

voir nuancier p. 54



Mélaminé et Stratifié - Portes et Tops *voir nuancier p. 54 – Délais 3 à 4 semaines*

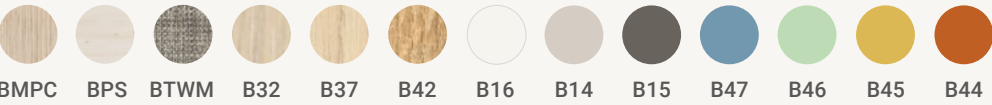



Poignées - Portes *voir nuancier p. 56-57*



ARMOIRES à Rideaux

Profondeur 430 mm sur l'ensemble des armoires	L 1600 mm (utile 1440 mm)	L 1200 mm (utile 1040 mm)	L 1000 mm (utile 840 mm)	L 800 mm (utile 640 mm)	L 600 mm (utile 492 mm)
--	------------------------------	------------------------------	-----------------------------	----------------------------	----------------------------



ARMOIRES

	H 1980 mm, 4 tablettes 5 niveaux de boîtes ou DS 4 niveaux de Classeurs	-	HC125	HC105	HC085	HC065
	Version 1/2 penderie : 1 tablette porte-cintre + 4 demi-tablettes	-	HC125PR	-	-	-
	Version vestiaire : 1 tablette porte-cintre	-	-	-	-	HC06V
	H 1980 mm, 4 tablettes, P 550 (utile 500 mm), 5 niveaux de boîtes ou DS 4 niveaux de Classeurs	-	HC125P55	-	-	-
	H 1600 mm, 3 tablettes 4 niveaux de boîtes ou DS 3 niveaux de Classeurs	-	MHC124	MHC104	MHC084	-

ARMOIRETTES

	H 1430 mm, 3 tablettes 4 niveaux de boîtes ou DS 3 niveaux de Classeurs	-	BNC124	BNC104	BNC084	-
	H 1430 mm avec niche intégrée* 2 tablettes 3 niveaux de boîtes ou DS 2 niveaux de Classeurs	-	BNIC124	BNIC104	BNIC084	-
	H 1350 mm, 3 tablettes 4 niveaux de boîtes ou DS 3 niveaux de Classeurs	-	MBC13512	MBC13510	MBC13508	-

COMPTOIRS

	H 1140 mm, 2 tablettes 3 niveaux de boîtes ou DS 2 niveaux de Classeurs	-	BC11412	BC11410	BC11408	-
	H 1020 mm, 2 tablettes ** 3 niveaux de boîtes ou DS 2 niveaux de Classeurs	BC163	BC123	BC103	BC083	-

DESSERTES

	H 705 mm, 1 tablette *** 2 niveaux de boîtes ou DS 1 niveau de Classeurs	BBC70516	BBC70512	BBC70510	BBC70508	-
---	---	----------	----------	----------	----------	---

REHAUSSES

	H 500 mm 1 niveau de boîtes ou DS		RRC121	RRC101	RRC081	
---	---	--	--------	--------	--------	--

NICHE

	H 410 mm (utile 331 mm)		N41L12	N41L10	N41L08	
---	--------------------------------	--	--------	--------	--------	--

* Partie inférieure identique à celui du comptoir H 1020 mm, niche intégrée H utile 365 mm en partie supérieure.
** 2 tablettes par compartiment pour les L1600.

Nuancier Finitions

Acier - Corps *voir nuancier p.54*

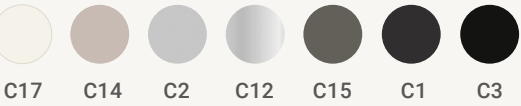

Stratifié - Tops *voir nuancier p.54 – Délais 3 à 4 semaines*

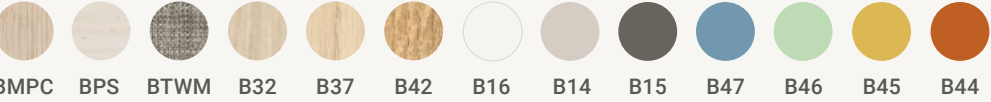

Rideaux - PVC - M1 *voir nuancier p.55*



Poignées Armoires à rideaux



STANDARD
Longueur : 155 mm
Largeur : 25 mm

Poignées cuvettes
et lames terminales
assorties avec couleur
du corps

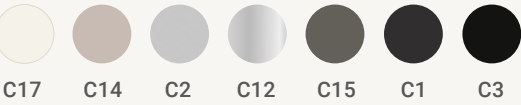

COSMOS
Réf. COSMOS
en option
ABS

Longueur : 200 mm
Profondeur : 30 mm
Entraxe : 160 mm

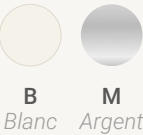

Aménagement des armoires

		Références
Ⓐ Module de sécurité		
Fixation du module à l'intérieur de l'armoire. Possibilité de 3 modules sur une étagère d'armoire modèle 1200 mm. Dimensions extérieures H 270 x L 345 x P 360 mm. Dimensions intérieures de passage H 230 x L 270 x P 340 mm. Largeur utile 340 mm.		MSC..*
Ⓑ Modules à tiroirs		
Cadre en Métal. S'accroche sous les tablettes. Étiquettes fournies. H 260 x L 280 x P 385 mm.	Équipé de 8 TP3E	MTP3C..*
	Équipé de 4 TP6E	MTP6C..*
	Équipé de 4 TP3E + 2 TP6E	MTP36C..*
Ⓒ Châssis télescopiques		
Montés sur glissières à billes haute qualité. Système anti-basculement intégré. Sur largeur 1200 mm, 3 rangées en lecture frontale.	Pour armoire rideaux L 1200 mm	CTR12C..*
	Pour armoire rideaux L 1000 mm	CTR10C..*
	Pour armoire rideaux L 800 mm	CTR08C..*
	Pour armoire portes battantes L 1000 mm	CTP10C..*
	Pour armoire portes battantes L 800 mm	CTP08C..*
Ⓓ Butées de dossiers suspendus.	Lot de 3 butées	BDS3C..*
Ⓔ Tablettes de consultation		
Montées sur glissières à billes haute qualité. Conçue pour accrocher des dossiers suspendus.	Pour armoire rideaux L 1200 mm	TER12C..*
	Pour armoire rideaux L 1000 mm	TER10C..*
	Pour armoire rideaux L 800 mm	TER08C..*
	Pour armoire portes battantes L 1000 mm	TEP10C..*
	Pour armoire portes battantes L 800 mm	TEP08C..*
Ⓕ Séparateurs métalliques H 250 mm		
Lot de 5 séparateurs	Pour armoire profondeur 430-452	SEPT5C..*
	Pour armoire profondeur 550	SEPT5P55C..*
Ⓖ Séparateurs injectés		Blanc
Blocage par un simple mouvement de la main dans le pli avant de nos tablettes métalliques. En polystyrène demi-choc. Blanc (19), Transparent (51)	Lot de 10 séparateurs	NUM VS 10 C..*
Ⓗ Kit Vérins		
Standard pour les armoires portes battantes. Option pour les armoires à rideaux.		V
Ⓘ Patère magnétique YIN		
L 93 x H 129 x P 58 mm, coordonnée au corps de l'armoire. Résistance de 9 kg.		YINC..*
Tablettes supplémentaires		Armoires rideaux
Dans la couleur du meuble.	Longueur 1200 mm	TAB12RC..*
	Longueur 1200 mm (prof.550)	TAB12P55RC..*
	Longueur 1000 mm	TAB10RC..*
	Longueur 800 mm	TAB08RC..*
	Longueur 600 mm	TAB06RC..*
Clés passe		Rideaux
		CPC2
		Portes Battantes et Acoustiques
		CPB

* Ajouter à la suite de la référence celle de la couleur. ex : **TER12C17**

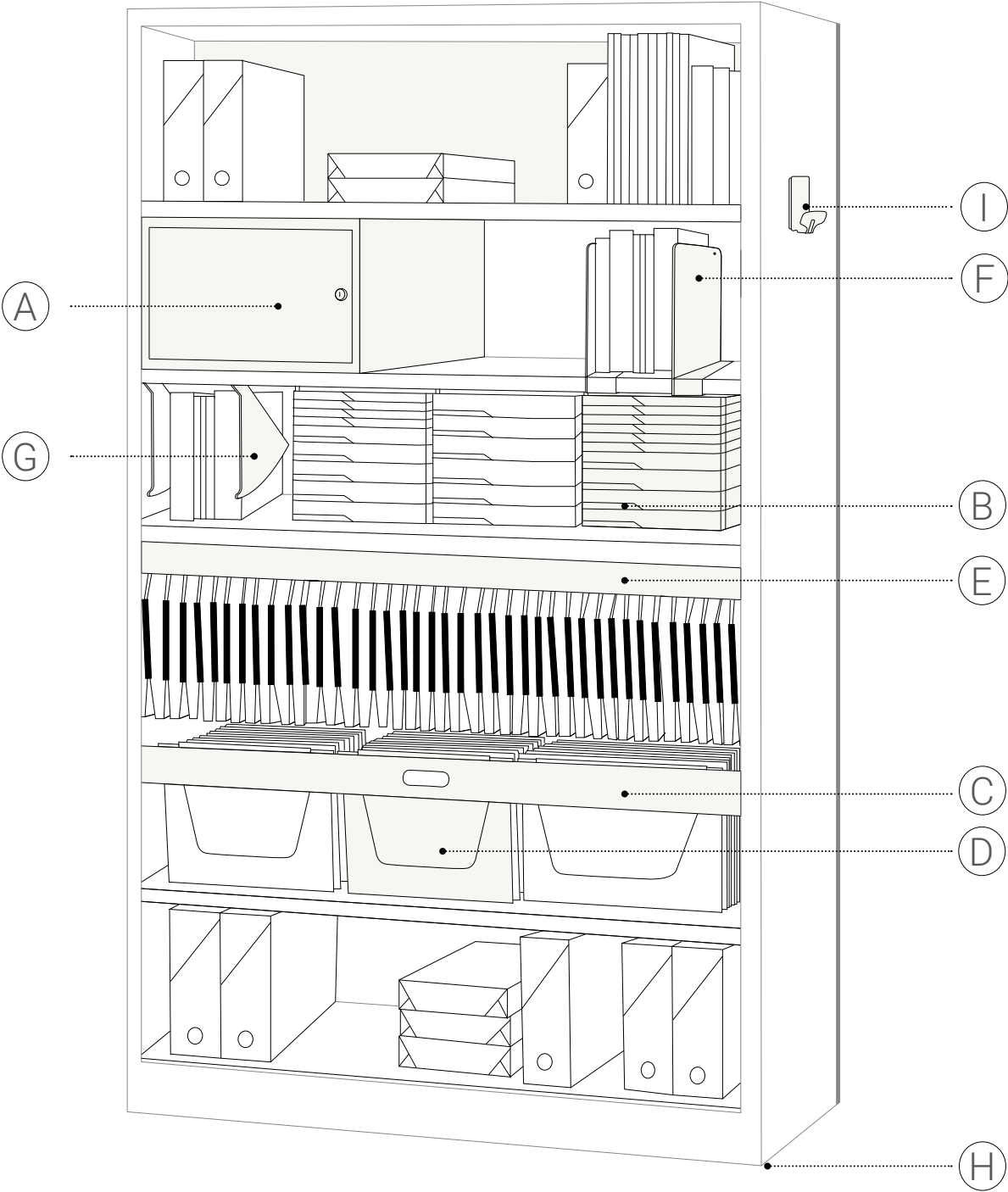

A

Module de sécurité



B

Modules à tiroirs

Étiquettes des tiroirs fournies, couleurs coordonnées aux tiroirs.

Hauteur sous tablette : 24 cm (compatible avec D.S.).



C

Chassis télescopique



D

Butées de dossiers suspendus



E

Tablette de consultation



F

Séparateurs métalliques



G

Séparateurs injectés

Blocage par un simple mouvement de la main dans le pli avant de nos tablettes métalliques.



I

Patère magnétique

Dos revêtu d'un matériau protecteur antiglisse. Résistance 9 à 11 kg. L 93 x H 129 x P 58 mm.

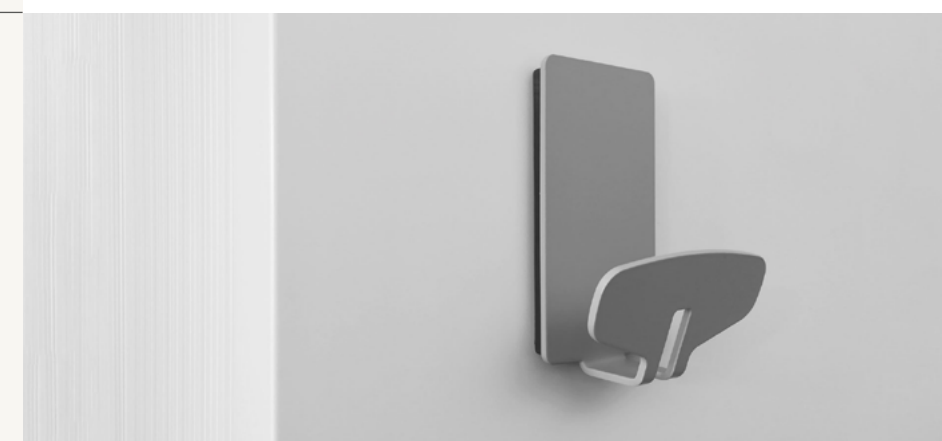

OPTIONS *sur l'ensemble des armoires*

Tops Stratifiés

Délais 3 à 4 semaines

		ARMOIRES PORTES COULISSANTES ET ARMOIRES À RIDEAUX P 430 mm	ARMOIRES PORTES BATTANTES ET ACOUSTIQUES P 452 mm
Épaisseur (mm)	Largeur (mm)	Référence	
25	1600	TR1625	-
	1200	TR1225	-
	1000	TR1025	TB1025
	800	TR0825	TB0825
12	1200	TR1212	-
	1000	TR1012	TB1012
	800	TR0812	TB0812



Top épaisseur 25 mm



Top épaisseur 12 mm



Dos acoustiques Feutre ou Tissu

Délais 3 à 4 semaines

Largeur (mm)	Hauteur (mm)	Référence	Largeur (mm)	Hauteur (mm)	Référence
1600	1020	DO102016..*	1000	1980	DO198010..*
	1980	DO198012..*		1600	DO160010..*
1200	1600	DO160012..*		1430	DO143010..*
	1430	DO143012..*		1350	DO135010..*
	1350	DO135012..*		1140	DO114010..*
	1140	DO114012..*		1020	DO102010..*
	1020	DO102012..*	800	1980	DO198008..*
				1600	DO160008..*
				1430	DO143008..*
				1350	DO135008..*
				1140	DO114008..*
				1020	DO102008..*

* Ajouter à la suite de la référence celle de votre choix de dos acoustique.
TA pour Tissus Acoustique ou F pour Feutre. ex : **DO114012TA+coloris**

Dos acoustique feutre 12 mm



Dos acoustique tissu 20 mm



